O mês de Setembro é dedicado ao regreso à escola.
Lembra-te sempre que temos também de preparar bem a nossa mochila para que nada nos falte e estarmos bem preparados como pequenos missionários.
Em baixo há vários objectos essenciais para começar bem a escolinha.
Pensa nos objectos que te vão ajudar a rezar. Podem ser objectos de partilha com os teus colegas ou simplesmente outros que te vão ajudar a lembrar o teu maior professor: Jesus....
O que podia ser....?

Consegues desenhá-los nos espaços em branco?

Preparar a mochila missionária

JUNTA-TE A NÓS E ESCREVE AS TUAS IDEIAS
Escreve-nos para: Infância Missionária - Rua Ilha do Príncipe, 19 - 1170-182 Lisboa missio.omp@netcabo.pt

missãozinha omp
infância missionária
Nr 3 Ano 11

Escolinha Missionária

O regresso às aulas é sempre muito bom. Conhecer colegas novos, rever os amigos, contar tudo sobre as férias e aprender um universo de informações que nem imaginávamos que existia.
Depois de um período de descanso, o primeiro dia de aulas é praticamente a data oficial de uma vida nova!
Vamos também começá-la com Jesus num espírito missionário, lembrando-nos das crianças de todo mundo que connosco vão iniciar a escolinha!

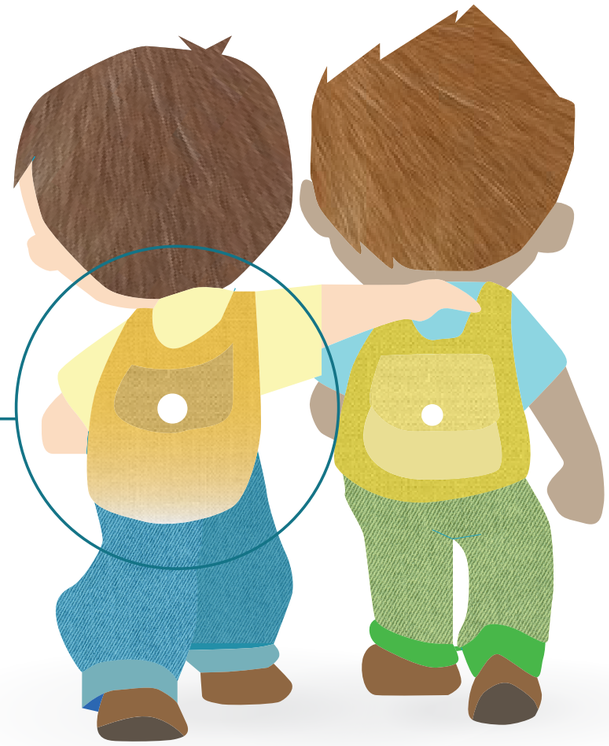

no caminho
para a escolinha

COM AS CRIANÇAS DA
ÁSIA
PROCURAMOS JESUS

2013

na europa a paisagem
seria assim

como seria na ásia?
consegues imaginar e desenhar?

como seria a paisagem, árvores, céu...?